

REGIONE PIEMONTE
CITTA' METROPOLITANA DI TORINO
COMUNE DI MONTALENGHE



**PROGETTO: ABBATTIMENTO BARRIERE ARCHITETTONICHE
RELATIVO ALL'EDIFICIO DEL PALAZZO COMUNALE**
PROGETTO DEFINITIVO / ESECUTIVO

PROPRIETA': COMUNE DI MONTALENGHE

Partita IVA 01156620013
Via Cavour n. 2 - 10086 Montalenghe (TO)
Tel. 011.9839458 - Fax 011.9839202
e-mail: info@comune.montalenghe.to.it

Firma _____

PROGETTISTA: ARCH. NIGRO DOMENICO

Partita IVA 04246660015
Vicolo Dezzutti n°6 - 10090 San Giusto C.se (TO)
Tel. e Fax 012435754
e-mail: arch.nigro@libero.it

Timbro e Firma _____



TAVOLA I MAGGIO 2016	OGGETTO	CRONOPROGRAMMA Art. 40 DPR n. 207/2010
--	----------------	--

Comune di Montalenghe

Città Metropolitana di Torino

Cronoprogramma di PROGETTO

OGGETTO: Manutenzione straordinaria del Palazzo Municipale per eliminazione barriere architettoniche.

COMMITTENTE: Amministrazione Comunale di Montalenghe

Rivarolo Canavese, 04/05/2016

Il Tecnico
(arch. Domenico NIGRO)

arch. Domenico NIGRO
Via Dezzutti, 6 - 10080 San Giusto Canavese (TO)

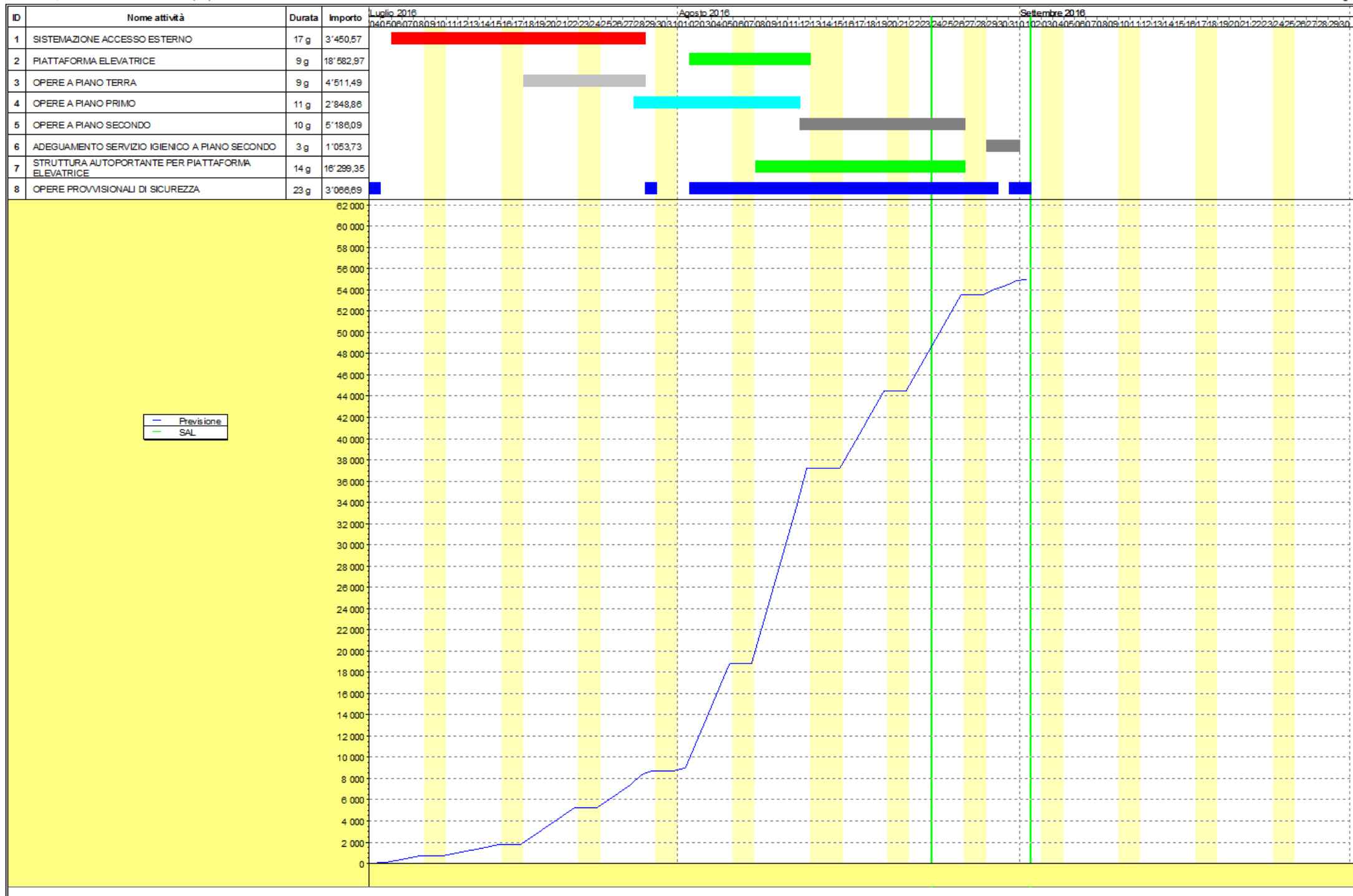

Comune di Montalenghe

Città Metropolitana di Torino

Tabella Attività

OGGETTO: Manutenzione straordinaria del Palazzo Municipale per eliminazione barriere architettoniche.

COMMITTENTE: Amministrazione Comunale di Montalenghe

Rivarolo Canavese, 04/05/2016

Il Tecnico
(arch. Domenico NIGRO)

arch. Domenico NIGRO
Via Dezzutti, 6 - 10080 San Giusto Canavese (TO)

ATTIVITA'	PREVISTO		Inizio	Fine	GIORNI	
	euro	(%)			Lav.	Tot.
SISTEMAZIONE ACCESSO ESTERNO	3'450,57	6,274	06/07/2016	28/07/2016	17	23
PIATTAFORMA ELEVATRICE	18'582,97	33,787	02/08/2016	12/08/2016	9	11
OPERE A PIANO TERRA	4'511,49	8,203	18/07/2016	28/07/2016	9	11
OPERE A PIANO PRIMO	2'848,86	5,180	28/07/2016	11/08/2016	11	15
OPERE A PIANO SECONDO	5'186,09	9,429	12/08/2016	26/08/2016	10	15
ADEGUAMENTO SERVIZIO IGIENICO A PIANO SECONDO	1'053,73	1,916	29/08/2016	31/08/2016	3	3
STRUTTURA AUTOPORTANTE PER PIATTAFORMA ELEVATRICE	16'299,35	29,635	08/08/2016	26/08/2016	14	19
OPERE PROVVISIONALI DI SICUREZZA	3'066,69	5,576	04/07/2016	01/09/2016	23	32
	122,67	0,223	04/07/2016	04/07/2016	1	1
	122,67	0,223	29/07/2016	29/07/2016	1	1
	2'545,35	4,628	02/08/2016	29/08/2016	19	28
	276,00	0,502	31/08/2016	01/09/2016	2	2
Rivarolo Canavese, 04/05/2016						
<p>Tecnico arch. Domenico NIGRO</p>						

Comune di Montalenghe

Città Metropolitana di Torino

Tabella Date e Importi

OGGETTO: Manutenzione straordinaria del Palazzo Municipale per eliminazione barriere architettoniche.

COMMITTENTE: Amministrazione Comunale di Montalenghe

Rivarolo Canavese, 04/05/2016

Il Tecnico
(arch. Domenico NIGRO)

arch. Domenico NIGRO
Via Dezzutti, 6 - 10080 San Giusto Canavese (TO)

DATA	IMPORTI PREVISTI		
	Parziale euro	Progressivo euro	(%)
04/07/2016	122,67	122,67	0,223
06/07/2016	202,97	325,64	0,592
07/07/2016	202,97	528,62	0,961
08/07/2016	202,97	731,59	1,330
11/07/2016	202,97	934,57	1,699
12/07/2016	202,97	1'137,54	2,068
13/07/2016	202,97	1'340,52	2,437
14/07/2016	202,97	1'543,49	2,806
15/07/2016	202,97	1'746,47	3,175
18/07/2016	704,25	2'450,72	4,456
19/07/2016	704,25	3'154,97	5,736
20/07/2016	704,25	3'859,22	7,017
21/07/2016	704,25	4'563,47	8,297
22/07/2016	704,25	5'267,72	9,578
25/07/2016	704,25	5'971,97	10,858
26/07/2016	704,25	6'676,22	12,139
27/07/2016	704,25	7'380,48	13,419
28/07/2016	963,24	8'343,71	15,170
29/07/2016	381,65	8'725,37	15,864
01/08/2016	258,99	8'984,36	16,335
02/08/2016	2'457,73	11'442,08	20,804
03/08/2016	2'457,73	13'899,81	25,273
04/08/2016	2'457,73	16'357,54	29,741
05/08/2016	2'457,73	18'815,27	34,210
08/08/2016	3'621,97	22'437,23	40,795
09/08/2016	3'621,97	26'059,20	47,381
10/08/2016	3'621,97	29'681,17	53,966
11/08/2016	3'621,97	33'303,14	60,551
12/08/2016	3'881,58	37'184,72	67,609
16/08/2016	1'816,81	39'001,54	70,912
17/08/2016	1'816,81	40'818,35	74,216
18/08/2016	1'816,81	42'635,16	77,519
19/08/2016	1'816,81	44'451,98	80,822
22/08/2016	1'816,81	46'268,79	84,125
23/08/2016	1'816,81	48'085,61	87,429
24/08/2016	1'816,81	49'902,42	90,732
25/08/2016	1'816,81	51'719,23	94,035
26/08/2016	1'816,82	53'536,05	97,339
29/08/2016	485,21	54'021,26	98,221
30/08/2016	351,24	54'372,50	98,860
31/08/2016	489,24	54'861,74	99,749

DATA	IMPORTI PREVISTI		
	Parziale euro	Progressivo euro	(%)
01/09/2016 Rivarolo Canavese, 04/05/2016 Tecnico arch. Domenico NIGRO	138,00	54'999,74	100,000